



raconte-moi

Euralille

le Bois Habité

Promenons-nous dans le bois habité...

Non loin des hautes tours d'Euralille, sur le territoire de l'ancienne Foire de Lille, s'est installé au début des années 2000 un nouveau quartier : le Bois Habité.

Grâce à ce parcours, tu découvriras un lieu construit dans le respect de l'environnement, où architecture rime avec nature !

Le Siège de Région

Boulevard Hoover

Le Bois Habité



Boulevard périphérique



terrasses ou balcons ???

Voici la résidence **Le Mélèzium**, tirant son nom du mélèze, un arbre de la famille des pins.



Regarde attentivement les balcons, 5 erreurs se sont glissées dans cette photo. Cherche-les !!!

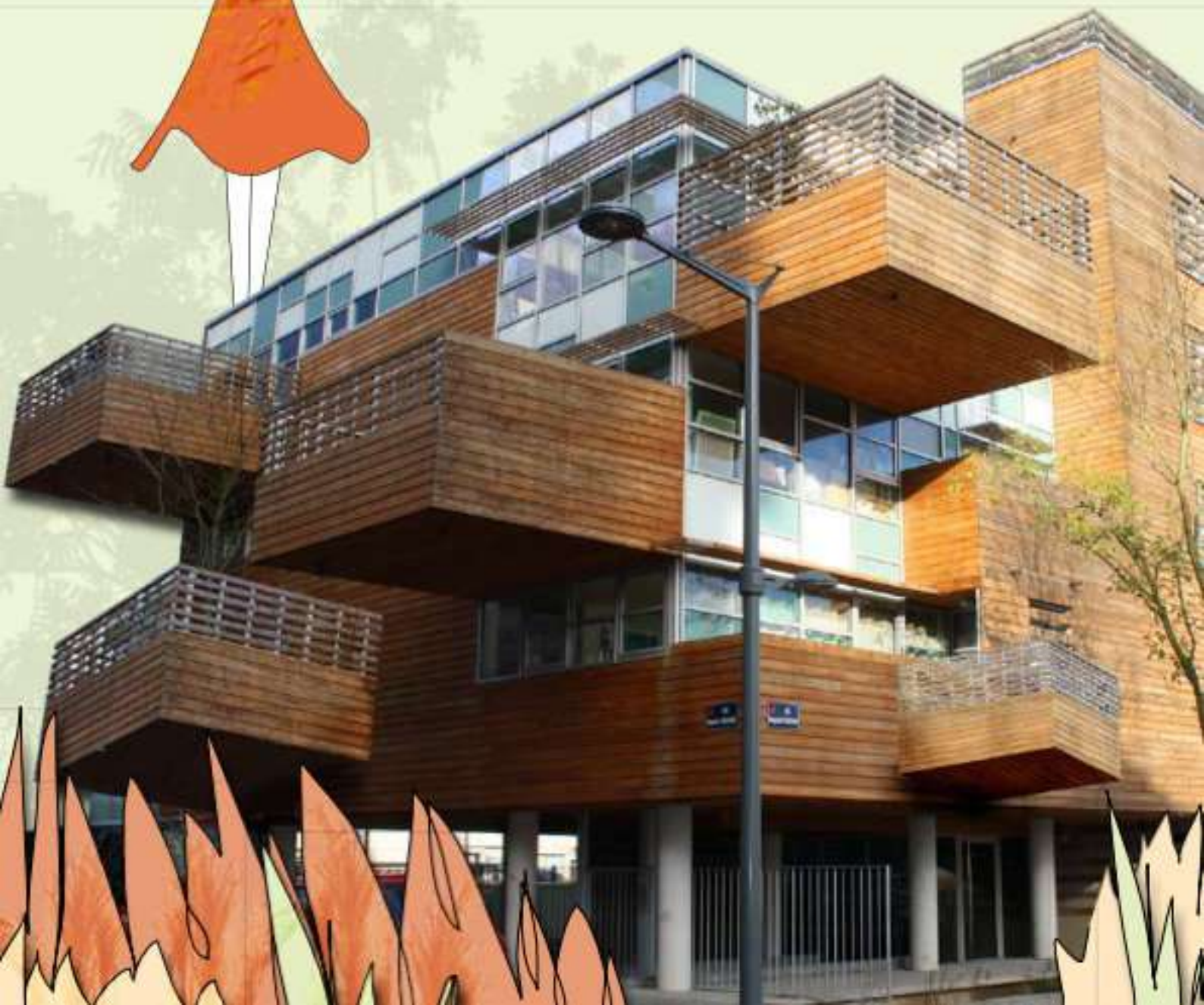

Un morceau de
ce mur provient
du Mélezium,
entoure-le.



Le ---- et le ----

CPJT

CFUPO

Remplace chaque lettre
par celle qui la précède
dans l'alphabet et tu
obtiendras le nom de
2 matériaux
utilisés dans la construction
de cet ensemble de maisons
et d'appartements.



et la ligne se brisa...

Rele les 3 images correspondant à chaque photo pour former le nom de ces 2 résidences de la rue Marguerite Yourcenar.

Les Villas

Le



S
O



1



P
A

L
I
S



2

2



P
H
O

S
A
N
D
R
E



3

3



R
A

Maintenant que tu as repéré (et bien observé!) les 2 bâtiments, rends-toi à l'extrémité de celui qui présente des lignes **obliques**.

Dessine sur cette photo les piliers* qui ont disparu.



rue Berthe Morisot



* des piliers sont des éléments de construction qui soutiennent un bâtiment (comme des colonnes, des poteaux...)

Le Vert Bois a pris des couleurs.
Quelle partie de l'immeuble n'a pas changé ?

le 4^{ème} étage

le 3^{ème} étage

le 2^{ème} étage

le 1^{er} étage

le rez-de-chaussée

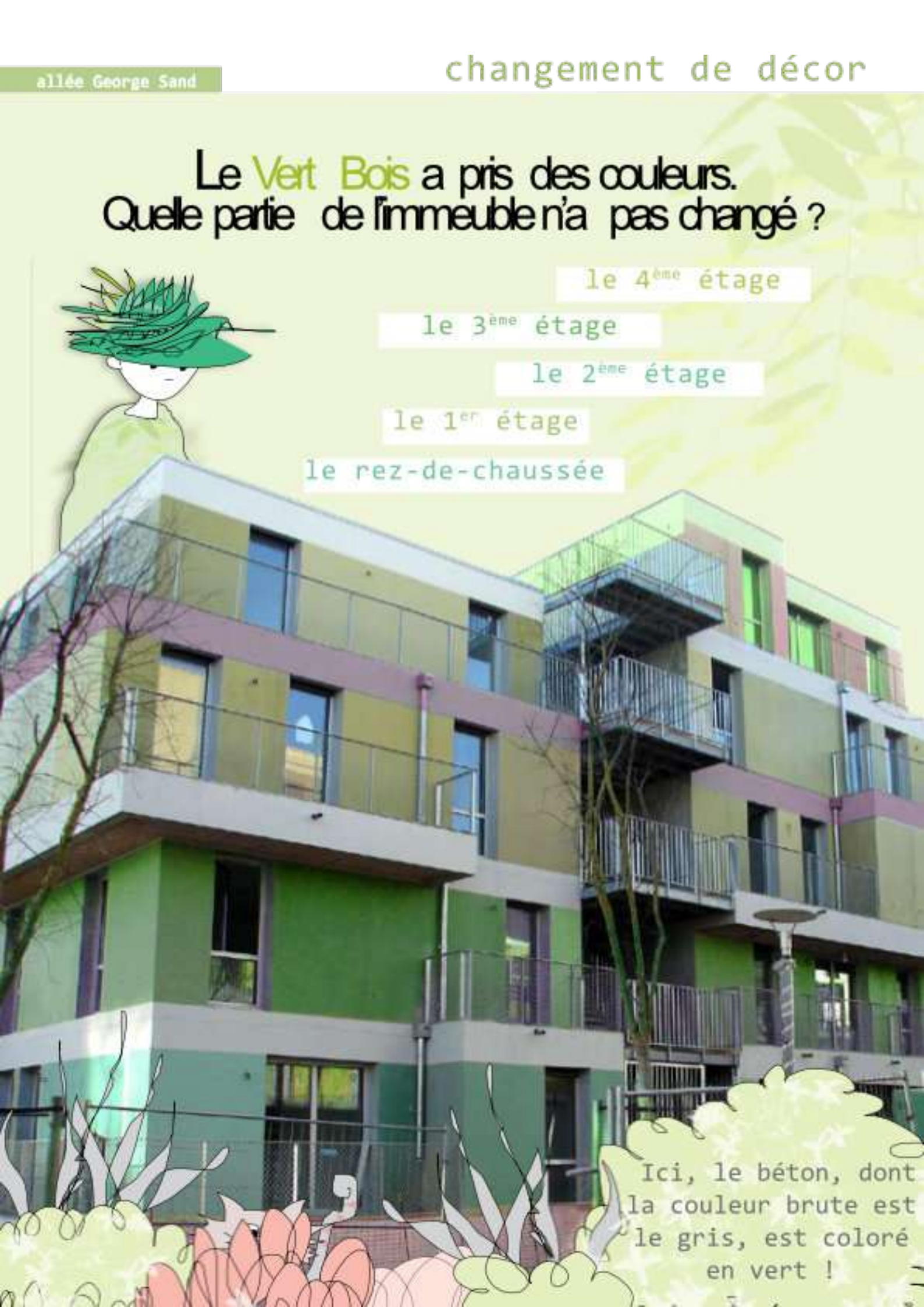

Ici, le béton, dont la couleur brute est le gris, est coloré en vert !

Avance dans cette allée, regarde les murs...



...et noircis dans la grille ci-dessous les couleurs que tu n'as pas remarquées.

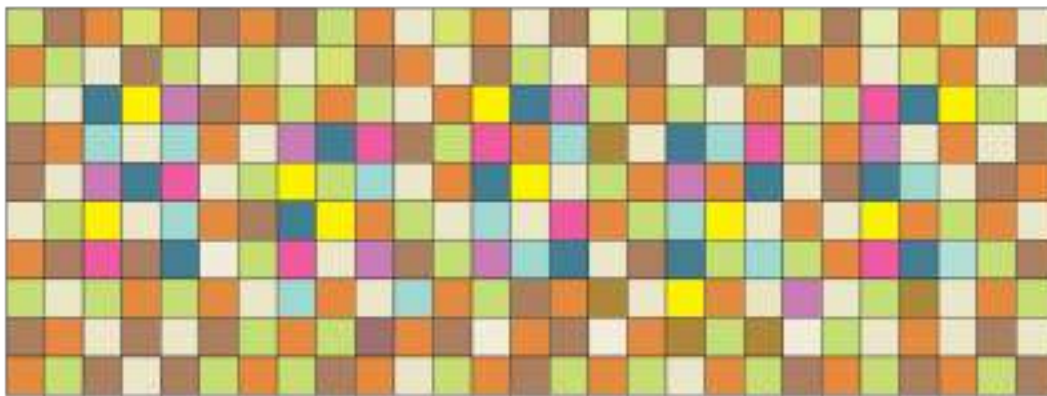

un mot apparaîtra, quelque chose de très présent au Bois Habité...

Cherche maintenant le Castanéa un immeuble recouvert de ce matériau :



Grâce à ce rébus, tu connaîtras ce que signifie ce mot latin.



Parmi ces balcons, quels sont ceux que l'on peut voir dans cette allée ?



Lève les yeux et trouve ce "panier-terrasse" !

Voici une photo de l'immeuble **Vert Ebène** lorsqu'il était encore en construction. Cherche-le !

Construits dans le respect de l'environnement, ces logements dits "passifs" ont été conçus pour consommer un minimum d'énergie. Le bois, utilisé dans la construction, est un très bon isolant (matériau qui protège de l'air extérieur)



Dessine un immeuble à partir des formes ci-dessous en superposant des carrés et des rectangles.

Cobrie-le puis donne-lui un nom!

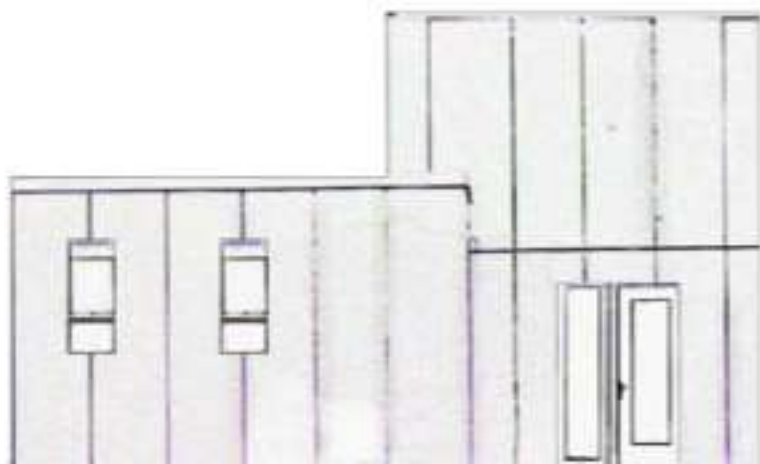

Découvrez au bout de la rue Rachel Lempereur le **Polychrome**. Parmi ces dessins, quel est celui qui correspond le mieux aux tours de cet immeuble?

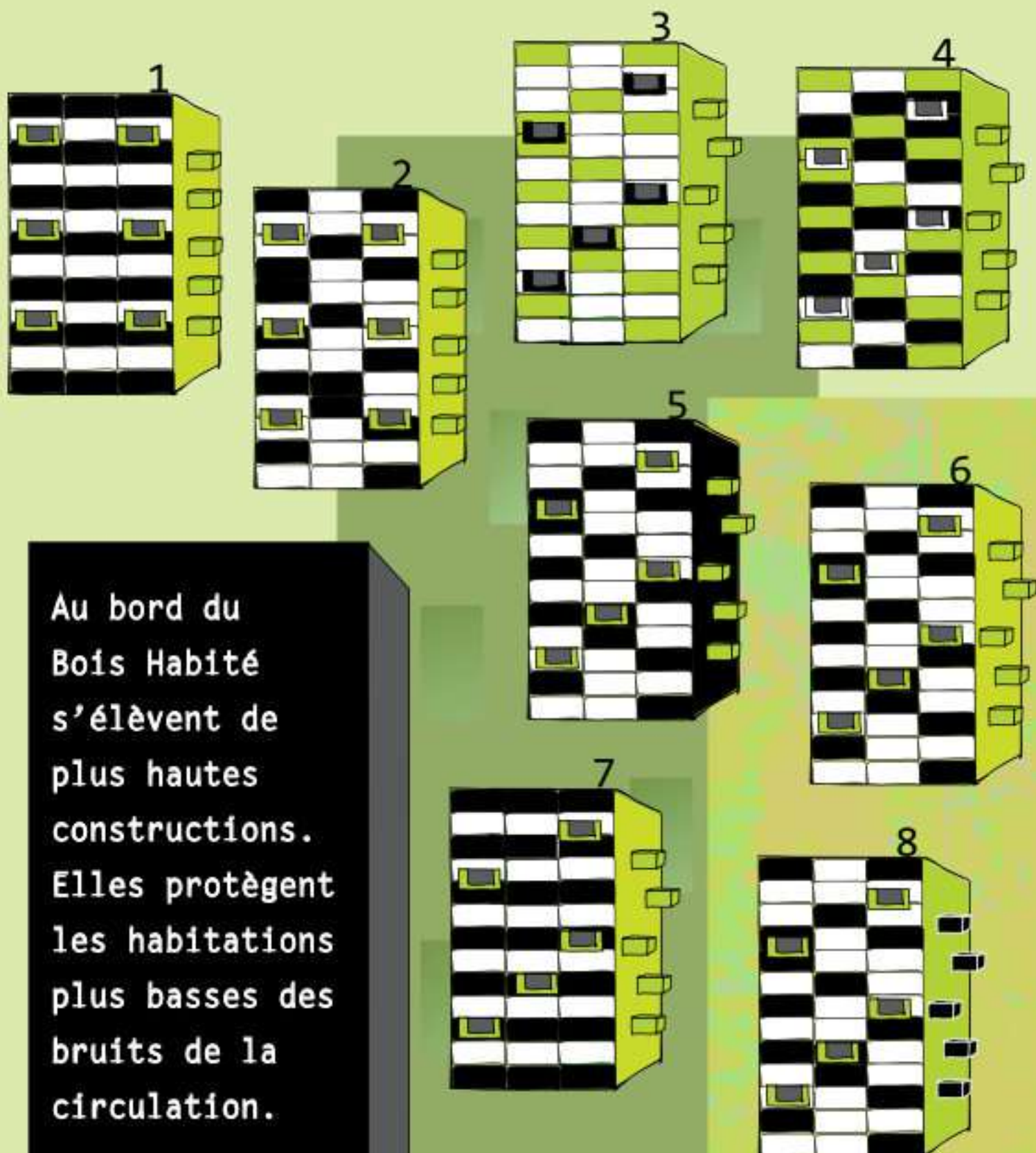

Au bord du Bois Habité s'élèvent de plus hautes constructions. Elles protègent les habitations plus basses des bruits de la circulation.

Approche-toi de l'immeuble suivant, le **Vérose**, et observe-le de plus près. Qu'est-ce qui décore ses murs ?

de la tapisserie* aux motifs floraux

une fresque* représentant la forêt amazonienne

des photographies d'une prairie en fleurs

des taches de peinture

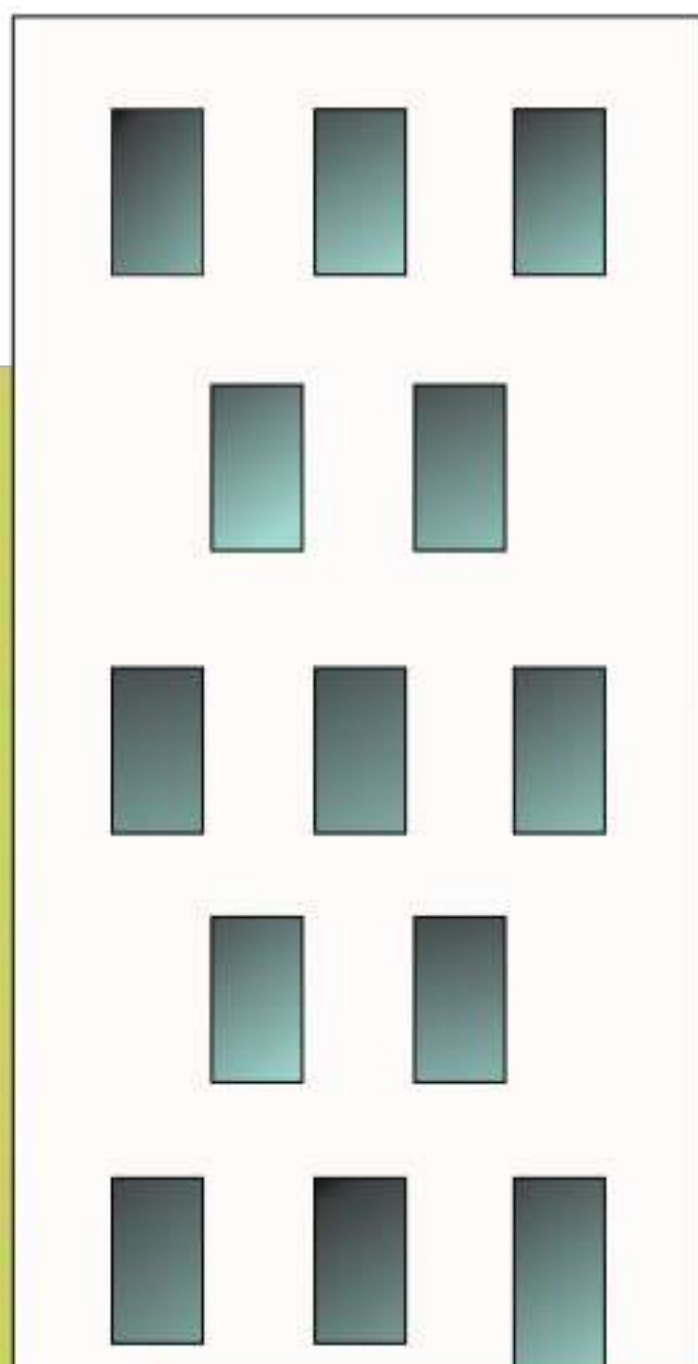

Décore
cet
immeuble
en
t'inspirant
du monde
végétal !



* La tapisserie est un tissu ou un papier peint qui décore des murs.

* Une fresque est une peinture murale réalisée avec des couleurs trempées dans de l'eau et appliquées sur un enduit frais.

Crée ta maison ou ton immeuble façon Bois Habité !

Pour cela découpe et colle ci-dessous des murs, des fenêtres...
en t'inspirant de tout ce que tu as vu aujourd'hui !





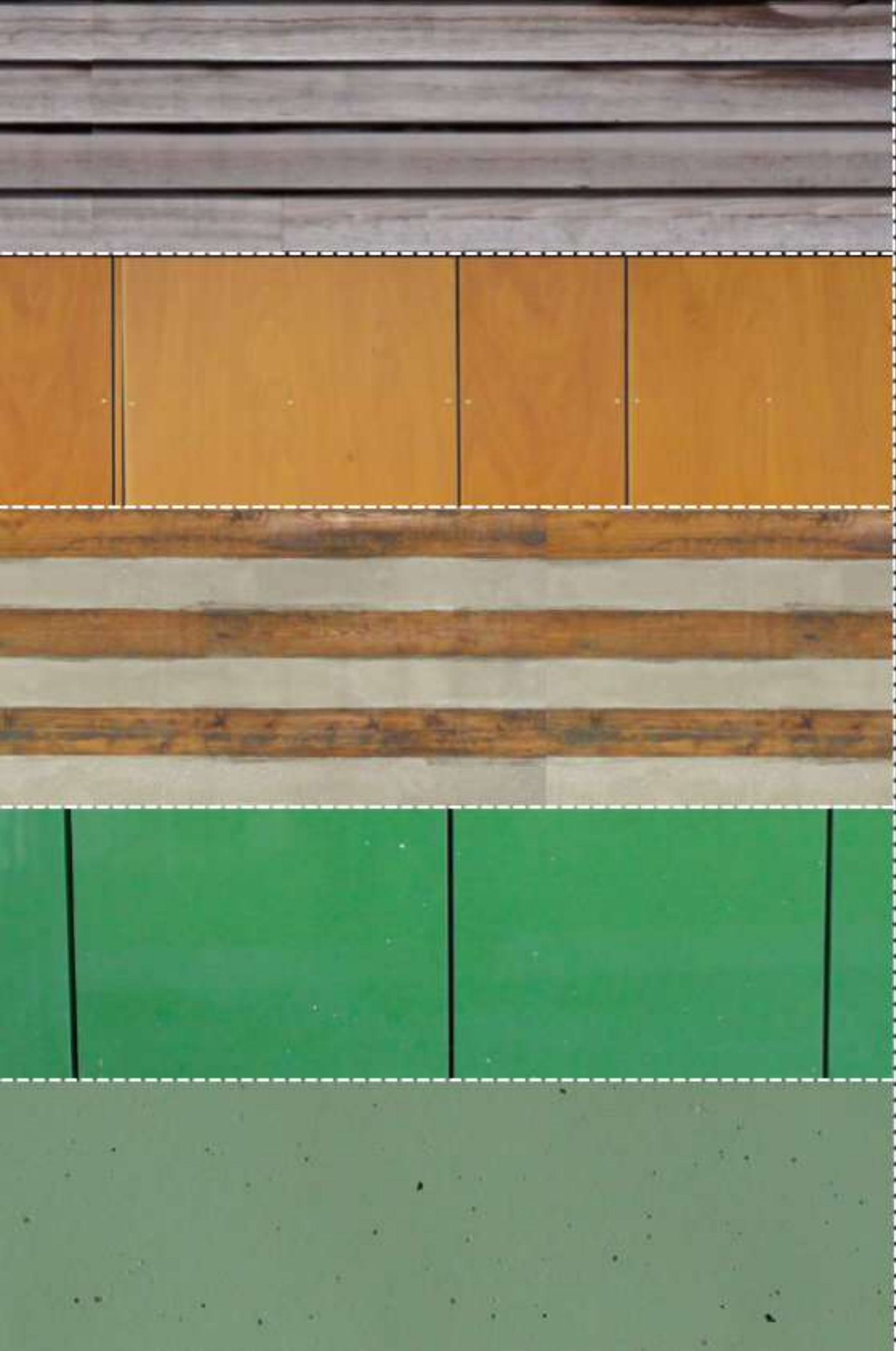

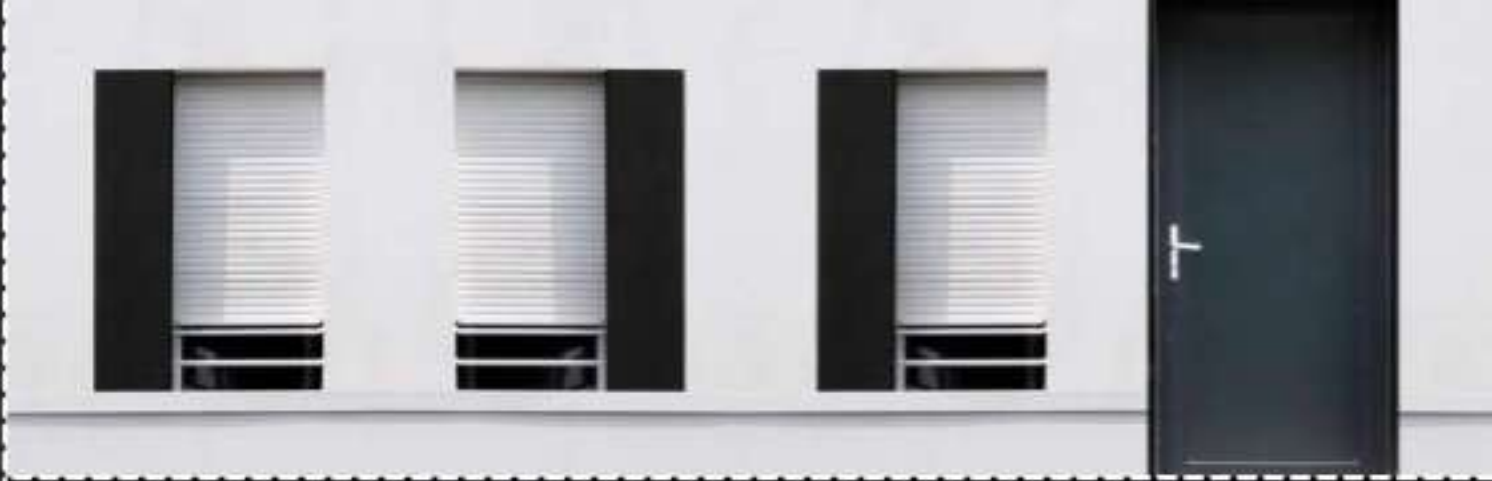

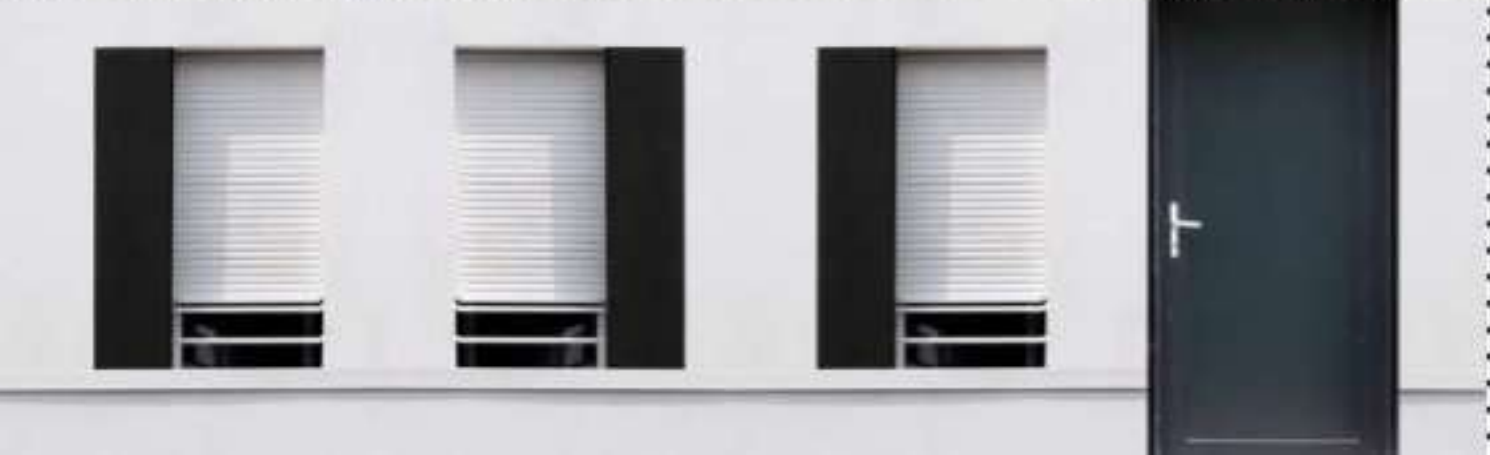
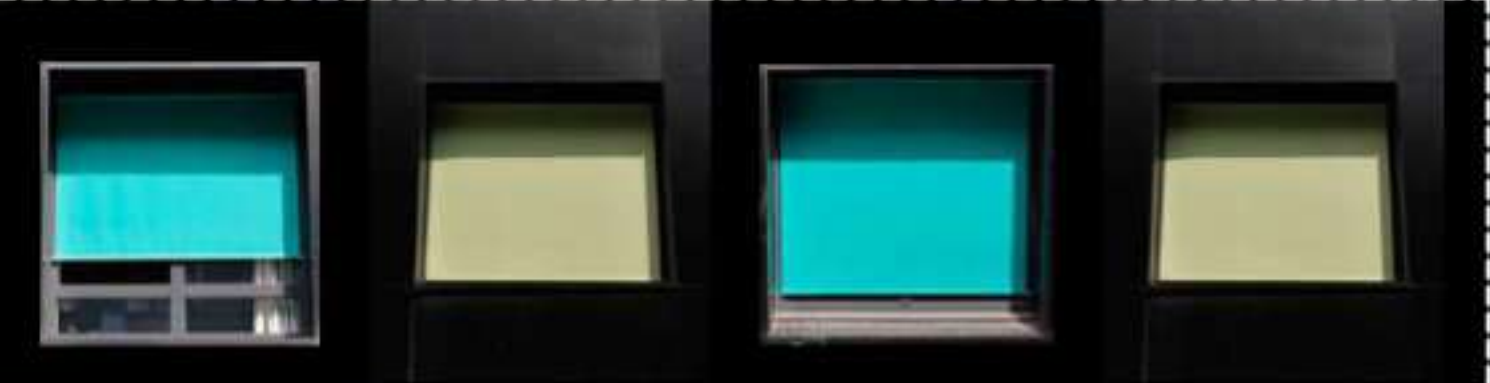



Connais-tu le nom des personnes qui ont créé ces constructions originales? Ce sont des architectes. Grâce à leur travail et leur imagination, ils ont dessiné ce lieu commun sous-bois dans la ville.

Xavier Bouffart et Jean-Luc Leclercq (Le Mélézium), Philippe Dubus (Le Sophora), Tania Concko (les Villas Palissandre), Jérôme de Alzua (Le Vert Bois), Sophie Bello et Philippe-Maurice Caucheteux (Le Vert Ebène), l'agence X-TU (Le Polychrome), Dominique Perrault (Le Vérose), Walter Chiani et Cédric Chappey (Le Castanéa), l'agence Escudié-Fermat (La résidence Eclats de Vert), Raphaëlle Hondelatte et Mathieu Laporte (L'Eden Square)

REPONSES

terrasses ou balcons ???



et la ligne se brisa...



Les Villas Palissandre

bois exotique dur, odorant, de couleur violacée, veiné de noir et de jaune.



Le Sophora

grand arbre exotique au feuillage composé, utilisé pour l'ornement des parcs et des avenues.

matériaux écolos

le bois et le béton



piliers penchés

Le Sophora a des lignes obliques (de biais)



changement de décor

le 3^{ème} étage



couleur nature

En noirissant ces couleurs , le mot ARBIRE apparaît

Le **Castanéa** : qui signifie châtaignier (chat-thé-nid-haie).



balcons à tous les étages



résidence Eclats de Vert



résidence Eden Square



le panier se situe en haut du Vert Bois

immeubles protecteurs

n°6



immeubles en fleurs

des photographies d'une prairie en fleurs

Lille appartient au réseau national des Villes et Pays d'art et d'histoire

Le ministère de la culture, direction générale des patrimoines, attribue le label Villes et Pays d'art et d'histoire aux collectivités locales qui animent leur patrimoine qui garantit la compétence des guides-conférenciers et des animateurs de l'architecture et du patrimoine, ainsi que la qualité de leurs actions. Des vestiges antiques à l'architecture du XXI^{ème} siècle, les Villes et Pays d'art et d'histoire mettent en scène le patrimoine dans sa diversité. Aujourd'hui, plus de 181 villes vous offrent leur savoir-faire sur toute la France.

Les conventions Villes et Pays d'art et d'histoire ont fait de l'éducation des jeunes au patrimoine et à l'urbanisme une priorité. Les services éducatifs s'adressent donc à tous les jeunes grâce à une pédagogie attrayante, pour un véritable apprentissage de la citoyenneté. Il ne s'agit pas simplement de visiter le passé, mais aussi de mieux comprendre le présent pour mieux préparer l'avenir.

A proximité

Boulogne-sur-Mer, Cambrai, Lens-Liévin, Roubaix et Saint-Omer bénéficient du label Villes et Pays d'art et d'histoire.

Renseignements

Service Ville d'art et d'histoire

Hôtel de ville de Lille

59033 Lille Cedex

Tel : 03 28 55 30 13

vah@mairie-lille.fr

un projet
qui fait
grandir | **Projet
Educatif
Global**