

Villes et Pays d'art et d'histoire



# raconte-moi Hellemmes

autour de la Mairie

Livret-découverte



SENTIER DU CURE

DELEMAZURE

RUE JULIE

RUE DE L'ABBE SIX

PARC FRANCOIS MITTERRAND

2&3

1

PLACE JOSEPH HENTGES

4



RUE DU THEATRE DE VERDURE

RUE FAIDHERBE

RUE

DU

RUE PASTEUR

DOCTEUR ROUX

RUE MARCEAU

RUE SAULENGRO

RUE CHANZY

IMPASSE BARGE

RUELLE

5&6

RUE ST-SAUVEUR

7

RUE BASSELART

CHEMIN BECU

PARC BOCQUET

Hellemmes

ALLEE

DEBONDUE

RUE JEAN JAUR

RUE MARCEAU

PLACE

Bonjour !

Suis ce parcours pour découvrir les alentours de la Mairie d'Hellemmes.

Bonne visite !

Cinq erreurs  
se sont glissées  
dans la  
photographie de la  
Mairie d'Hellemmes.  
Peux-tu  
les retrouver ?

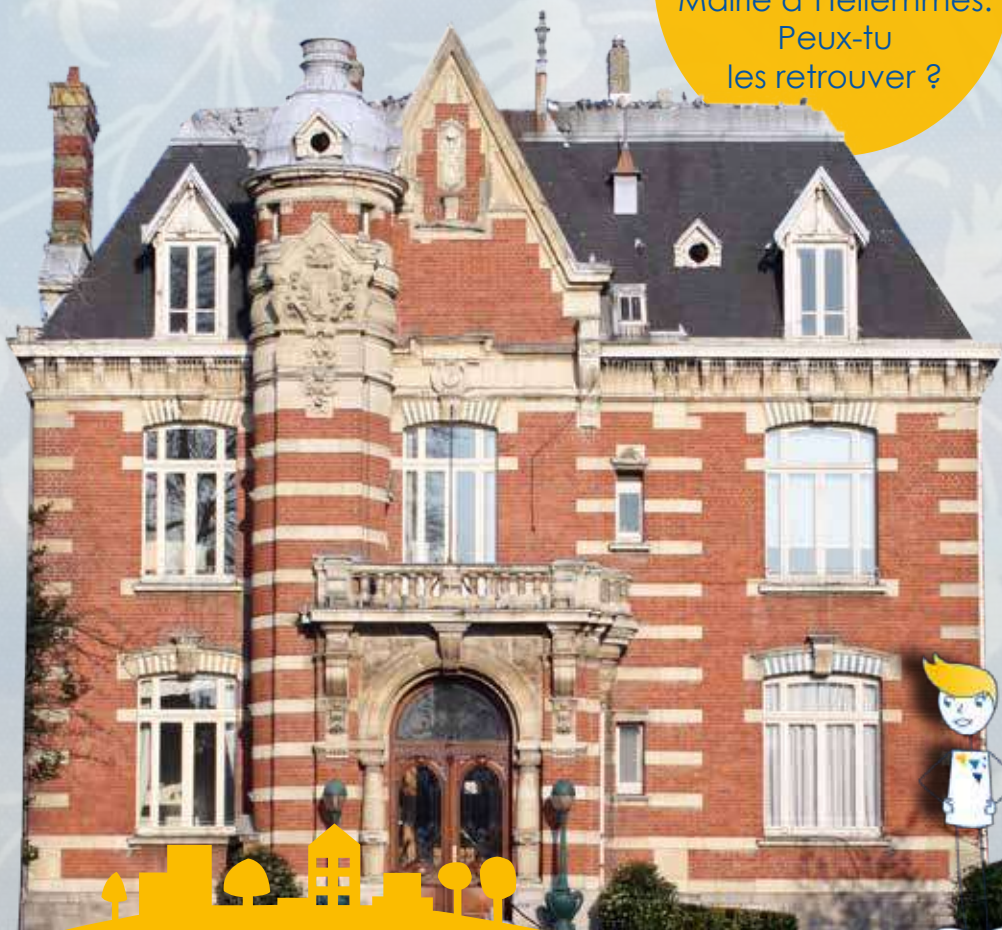

## LE SAVAIS-TU ?

Cette demeure date du milieu du 19<sup>ème</sup> siècle. Avant d'abriter la mairie, elle appartenait à Oscar Fanyau, un riche pharmacien. Il fut maire d'Hellemmes de 1904 à 1912. A sa mort, c'est son gendre Maurice Delacre qui vendra le château et le jardin à la Ville.





Observe bien le jardin de la Mairie. A ton avis, à quel type de jardin appartient-il ?

UN JARDIN À L'ANGLAISE > on y trouve des formes au sol irrégulières, des décors architecturaux et on s'y balade sans savoir où l'on va arriver.

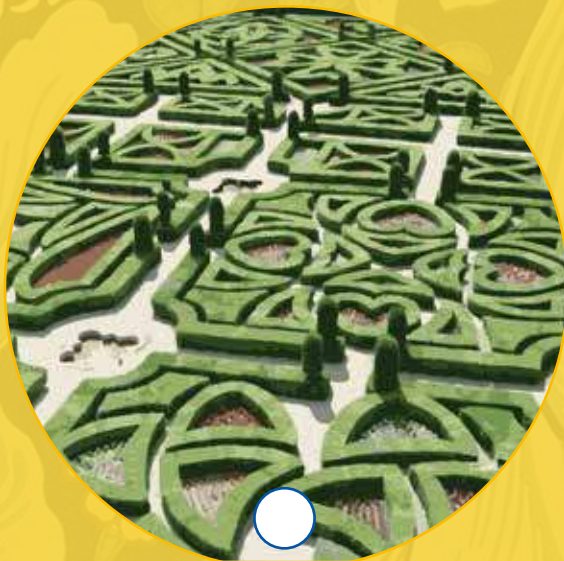

UN JARDIN À LA FRANÇAISE > le plan est géométrique, les haies taillées forment des dessins symétriques.



LE SAVAIS-TU ?

Le jardin de la Mairie appartient aux propriétaires du grand nombre d'

... extraordinaire



Ramasse des  
feuilles dans le  
parc pour faire  
un herbier.



UN JARDIN JAPONAIS >  
des roches, des arbres  
aux couleurs variées, du  
sable et des plans d'eau  
habités de carpes koi le  
composent.

airie tel que tu le vois était auparavant bien plus grand et appartenait au château Fanyau. Désormais il est ouvert à tous et possède un arbres remarquables et d'espèces très variées.



3

# Où était le photographe ?



Place une croix à l'endroit où le photographe a pris cette photo.



# Rendez-vous plus loin...

Pour arriver à la prochaine étape, suis les indices suivants ...

Sors d'abord du parc...



Regarde bien au loin ...





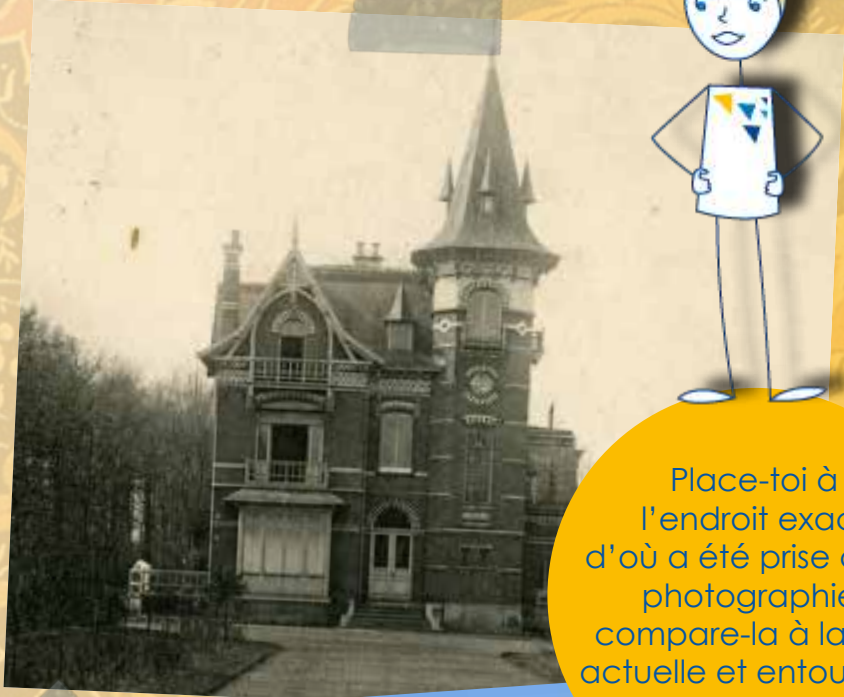

Place-toi à l'endroit exact d'où a été prise cette photographie, compare-la à la vue actuelle et entoure ce qui a changé.





# Quel est mon nom?

Cette villa, comme souvent à l'époque, porte un nom. Peux-tu le retrouver ?  
Remets les lettres dans le bon ordre !



LE SAVAIS-TU ?

Le nom de l'ancienne villa vient du prénom Elisabeth qui a été propriétaire du lieu avec son mari Léon Descamps. Ils la vendirent à la compagnie métallurgiste Fives-Lille en 1918. En 1991, la ville d'Hellemmes rachète la villa et le parc.

# Où vivent-ils ?

une maison  
de courée



une grande maison



Mon nom de famille c'est Petit; Papa travaille à l'usine de métallurgie, il est ouvrier.



Nous sommes la Famille De La Barrière. Je dirige une grande usine de métallurgie.





une grande villa



En  
t'aidant des  
témoignages, rends  
à chaque famille  
la demeure qui lui  
correspond.



Nous sommes  
les Cardon. Mon  
époux dirige une  
équipe d'ouvriers  
dans l'usine de  
métallurgie.

# Réponses

1



2

c'est un jardin à l'anglaise

3



5

le toit sur la tour a disparu.

6

la villa Lisbeth



7

la famille Petit habite la maison de courée, destinée aux ouvriers de l'usine.

En tant que cadre, Mr Cardon vit avec sa femme dans la grande maison.

La famille de la Barrière dirige l'usine et habite donc dans la grande villa.



# Reconstitue le Château Fanyau

Découpe tous les éléments, puis plie en suivant les lignes pointillées.

Assemble d'abord le jardin et le château puis plie l'ensemble en deux pour faire un angle droit.

Assemble ensuite les 2 côtés du jardin.

Puis colle le personnage et les animaux.







# Le jardin, un personnage et des animaux...

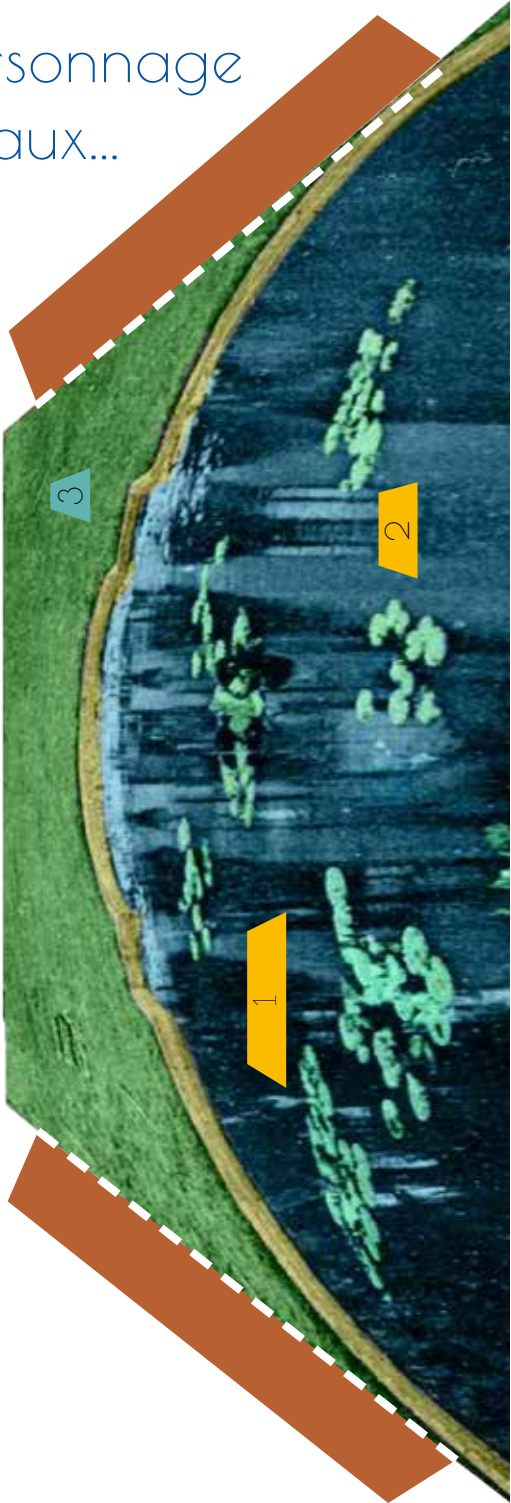
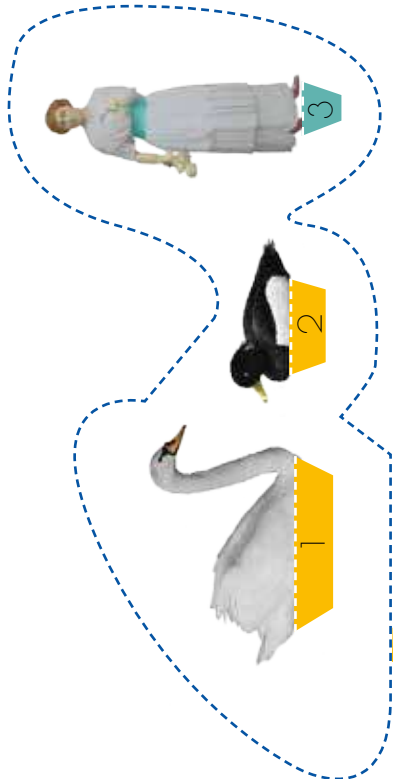





# Les arbres autour du château

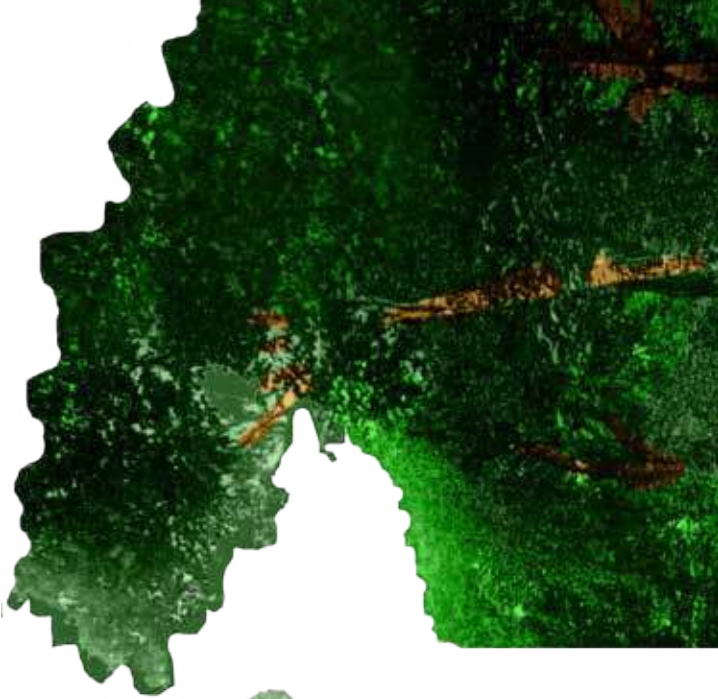

arbres à gauche du château

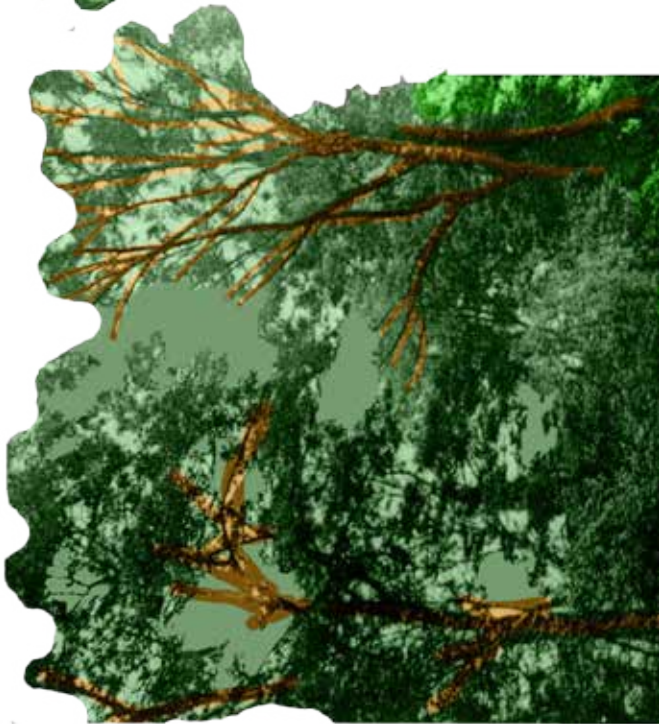

arbres à droite du château





## Crédits photographiques :

- Médiathèque Jean Lévy, Lille
- Service Ville d'art et d'histoire, Lille

## Dans la même collection :

- raconte-moi les Bois-Blancs, l'avenue de Bretagne
- raconte-moi le Centre, autour de la Grand'Place
- raconte-moi le Centre, autour de la place du Théâtre
- raconte-moi Saint-Maurice Pellevoisin, la rue Gounod
- raconte-moi le Vieux-Lille
- raconte-moi Vauban Esquermes
- raconte-moi Lille-Sud, des origines aux années 1930
- raconte-moi Moulins, au temps des usines
- raconte-moi Euralille, le Bois Habité
- raconte-moi Euralille, Euralille 1
- raconte-moi Fives, autour de la Rue Marengo
- raconte-moi Faubourg de Béthune
- raconte-moi Lomme

# Lille appartient au réseau national des Villes et Pays d'art et d'histoire

Le Ministère de la culture, Direction générale des patrimoines, attribue l'appellation Villes et Pays d'art et d'histoire aux collectivités locales qui animent leur patrimoine. Il garantit la compétence des guides-conférenciers et des animateurs de l'architecture et du patrimoine, ainsi que la qualité de leurs actions. Des vestiges antiques à l'architecture du XXI<sup>ème</sup> siècle, les Villes et Pays d'art et d'histoire mettent en scène le patrimoine dans sa diversité. Aujourd'hui, plus de 186 villes vous offrent leur savoir-faire sur toute la France.

Les conventions Villes et Pays d'art et d'histoire ont fait de l'éducation des jeunes au patrimoine et à l'urbanisme une priorité. Les services éducatifs s'adressent donc à tous les jeunes grâce à une pédagogie attrayante, pour un véritable apprentissage de la citoyenneté. Il ne s'agit pas simplement de visiter le passé, mais aussi de mieux comprendre le présent pour mieux préparer l'avenir.

## A proximité

Boulogne-sur-Mer, Cambrai, Lens-Liévin, Roubaix, Saint-Omer, Soissons, Laon, Amiens Métropole, Noyon, Saint-Quentin, Chantilly, Beauvais et Ermenonville - Senlis bénéficient de l'appellation Villes et Pays d'art et d'histoire.

## Renseignements

### Service Ville d'art et d'histoire

Hôtel de ville de Lille  
59033 Lille Cedex  
Tel : 03 20 49 59 71  
vah@mairie-lille.fr  
lille.fr

un projet | **Projet**  
qui fait | **Educatif**  
grandir | **Global**

